

The image shows two overlapping screenshots of the MEDICAL OFFICE software. The larger screenshot in the background displays a patient list for 'Schuldengang: 11 BOSSENTIA' with columns for patient ID, name, date, and status. The smaller screenshot in the foreground shows a detailed view of a patient's laboratory results, including a table with columns for 'Name', 'Status', 'Anforderung', 'Ergebnis', 'Einheit', and 'Verfahren'.

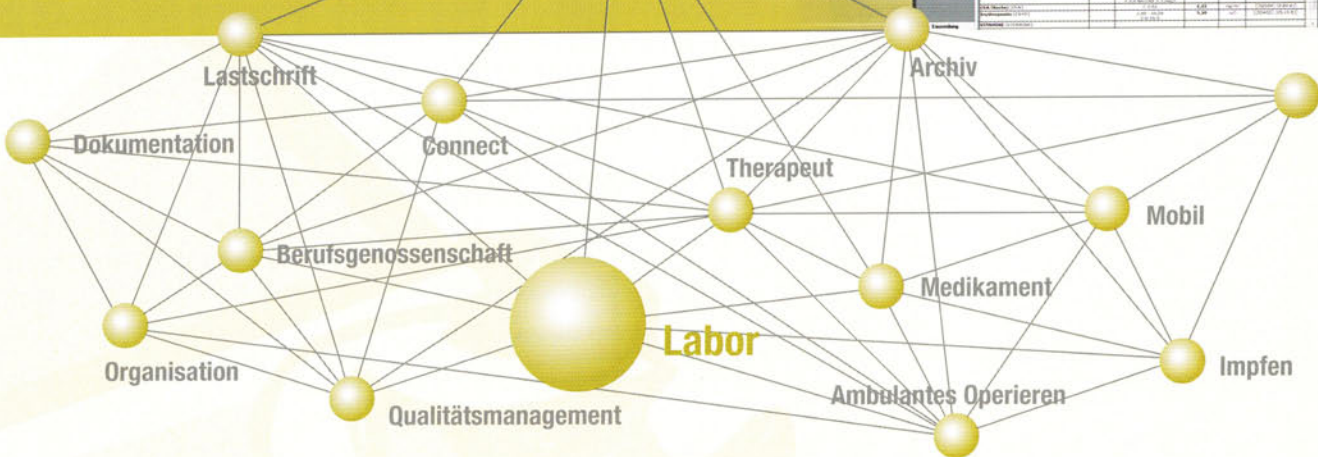

Schnelle und komfortable Labordatenübertragung

Versenden von Laboraufträgen und
Abholen von Laborbefunden durch
Datenfernübertragung (DFÜ)

- Import von Laborgemeinschafts-, Facharzt- und Mikrobiologieberichten per DFÜ
- Export der Laboranforderungen per Modem, Internet oder GUSbox an das Labor
- Einfache Erstellung des Anforderungsscheins für Laboruntersuchungen
- Einlesen des elektronischen Leistungsverzeichnisses Ihres Labors
- Durch KBV zertifizierte Schnittstelle nach LDT 1001
- Information über Normwerte, alters- und geschlechtsspezifische Unterschiede u. v. a.
- Automatische Übertragung der Gebührensätze für die Statistik



Versenden der Laboraufträge

Wenn die Praxis mit einem Labor (Laborgemeinschaft, Facharzt- und Mikrobiologielabor) zusammenarbeitet, das die Anforderung der Laboruntersuchungen per Datenfernübertragung nach LDT unterstützt, so können mit Hilfe des Labordatenträgermoduls alle Laboraufträge einfach und schnell elektronisch verschickt werden. Das Zentrallabor holt die Proben ab, parallel dazu stellt MEDICAL OFFICE® Labor die zugehörige Liste der Untersuchungen zusammen und schickt sie per DFÜ an das Labor.

Technische Voraussetzungen für die Datenfernübertragung sind entweder ein leistungsfähiges Modem, das Internet oder die GUSbox.

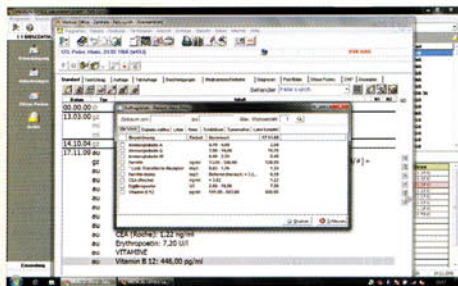

Das zeitraubende Ausfüllen der Laborkarten entfällt!

Die gewünschte Laboruntersuchung für den Patienten wird ausgewählt und die entsprechenden Proben abgenommen. Nun müssen lediglich die Proben-Barcodes zum Patienten eingetragen werden. Dies kann auch sehr einfach mit einem Barcode-Leser erfolgen. Die Laboranforderungen werden dann automatisch auf dem Abrechnungsschein für Laboruntersuchungen angekreuzt, der bequem per Blankoformulardruck ausgedruckt werden kann.



Abholen der Laborergebnisse mit automatischer Zuordnung der Laborwerte zum Patienten

Wurden die Untersuchungen vom Labor durchgeführt, werden die Befunde per DFÜ vom Labor abgeholt und in MEDICAL OFFICE® eingelesen. Die Zuordnung der Laborergebnisse zum Patienten erfolgt über den eingetragenen Barcode der Probe.

Damit entfällt das mühsame Übertragen der Laborbefunde ins Krankenblatt und der damit verbundene erheblichen Zeitaufwand.

Anzeige der Laborliste mit allen Werten oder nur mit pathologischen Werten

Die eingegangenen Befunde können in einer übersichtlichen Liste und detailliert eingesehen und ausgedruckt werden. Direkt nach der Übertragung sind die farblich gekennzeichneten pathologischen Befunde gut zu erkennen.

Darstellung im Krankenblatt

Die Laborergebnisse des Patienten lassen sich im Krankenblatt übersichtlich in einer Tabelle darstellen. Die Reihenfolge der Parameter lässt sich frei wählen.

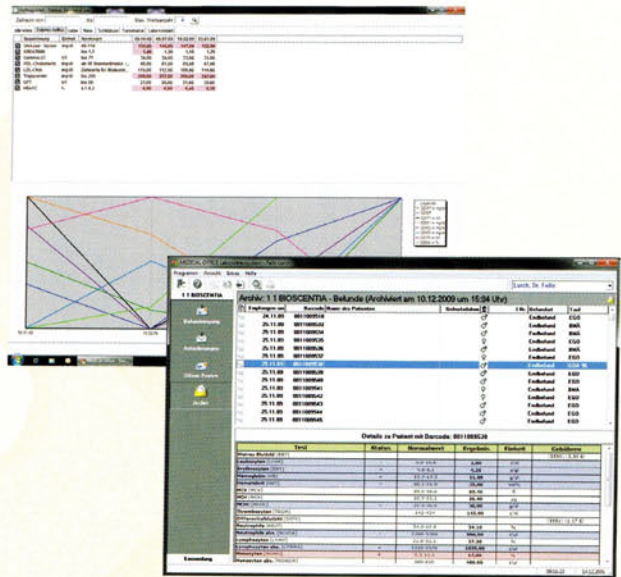

Sichere Datenübertragung

Entsprechend den Vorgaben der Kassenärztlichen Bundesvereinigung findet bei der Übertragung der Daten eine automatische Prüfung durch das LDT-Prüfmodul statt und durch den Einsatz des Kryptomoduls (Verschlüsselung) ist der Datenschutz gewährleistet.

